

6. BANDAR BAHARU PKNS

Shah Alam, Petaling Jaya dan Bandar Baru Bangi merupakan antara bandar yang mempunyai kepadatan penduduk yang tinggi serta kawasan termaju di dalam negeri dan ini hanya sebahagian daripada pembangunan PKNS. Ketahui teras perniagaan PKNS melalui kesemua 11 Bandar Baharu yang dibangunkan.



7. PERALATAN TEKNIKAL

Sebagai sebuah entiti pemaju perumahan, PKNS sinonim dengan pelbagai peralatan teknikal. Seiring dengan arus kemodenan masa, begitu juga peralatan yang digunakan. Namun, artifak peralatan ukur, pelan pembangunan, kenderaan, rekod dokumentasi dan alat telekomunikasi masih dipelihara buat tatapan legasi generasi.



8. RUMAH MAMPU MILIK

Bergerak seiring dengan aspirasi Kerajaan Negeri Selangor dalam merealisasikan dasar "Sebuah Keluarga, Sebuah Rumah Kediaman", PKNS terus komited untuk membina perumahan idaman dengan harga yang mampu dimiliki. Dari projek-projek rumah kos rendah membawa kepada evolusi projek rumah mampu milik yang dijenamakan sebagai Rumah Selangorku Idaman PKNS, semuanya ada di sini.



MUZIUM WARISAN PKNS

Muzium Warisan PKNS,
Bangunan Ibu Pejabat PKNS, Aras G, Blok C
No. 2, Jalan Indah 14/8, Seksyen 14
40000, Shah Alam, Selangor Darul Ehsan.



9. SUKAN PKNS

Selain teras membina kediaman idaman, prestasi kegemilangan sukan menjadi kebanggaan. Dari legenda Allahyarham Dato' Mokhtar Dahari kepada Datuk K. Rajagobal sehinggalah Safee Sali antara aset yang pernah berkilana dengan lancana PKNS di dada. Di samping jentera kelab bola sepak PKNS FC, singkap sama pelbagai disiplin sukan yang turut membawa kejayaan hingga membawa nama PKNS gah di arena sukan tempatan.



PELAN MUZIUM WARISAN PKNS

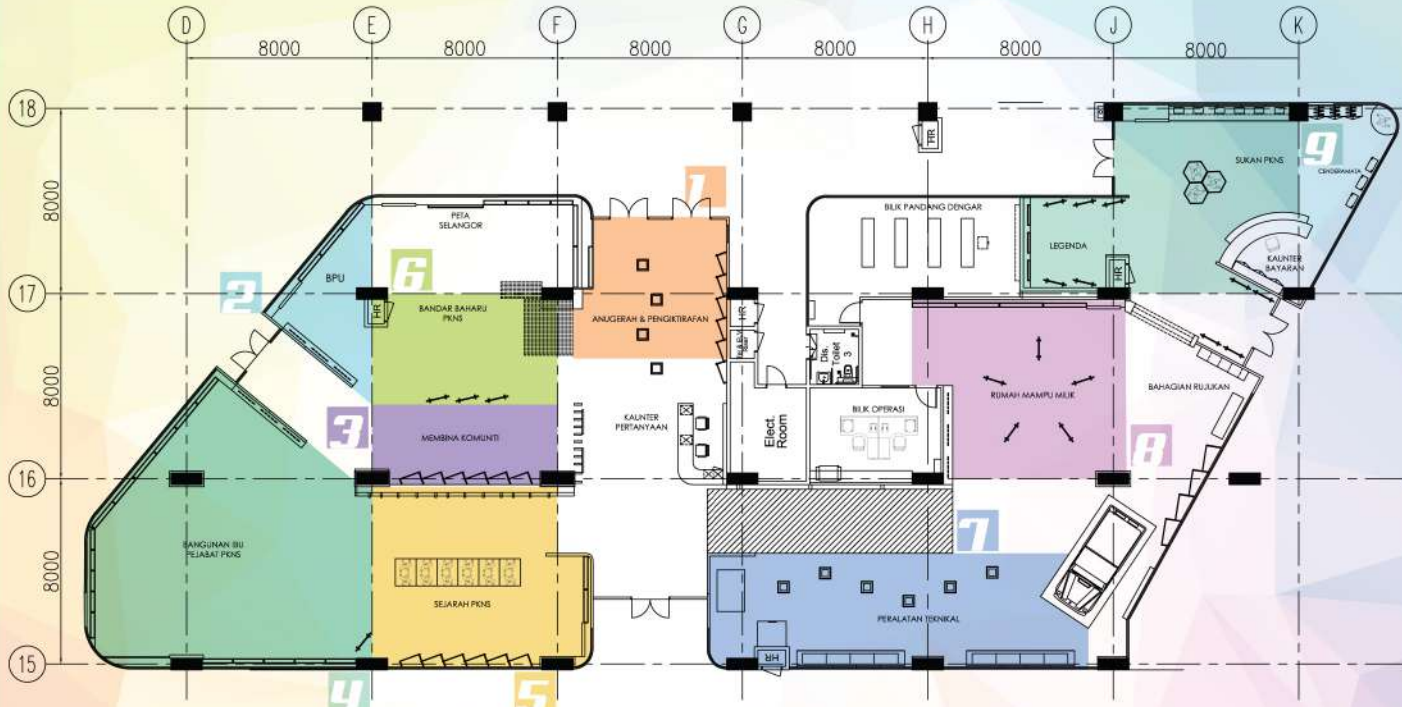

1. ANUGERAH & PENGIKTIRAFAN

Usia bukan sekadar angka. Usia menterjemah refleksi kematangan dan pengalaman. Menjangkau usia lebih lima dekad, ketahui peibagai kejayaan diraih PKNS melalui variasi anugerah dan pengiktirafan diterima dari dalam dan luar negara. Sekadar bukti Perbadanan keramat tetap menjadi pilihan hati rakyat.



2. PEMBANGUNAN USAHAWAN

Pemerkasaan komuniti rakyat Selangor menjadi salah satu dasar landasan objektif PKNS. Suntikan dana, bimbingan dan latihan diberikan oleh PKNS kepada golongan usahawan Bumiputera bermula di peringkat sekolah rendah sehingga bantuan kepada para peniaga kecil untuk membantu mereka meningkatkan pendapatan keluarga sekaligus memperkukuh ekonomi negeri. Terokai aktiviti, tawaran dan peluang perniagaan yang telah dicetuskan PKNS melalui jentera Bahagian Pembangunan Usahawan.



3. MEMBINA KOMUNITI

Puluhan projek perumahan telah dilancarkan. Ribuan unit kediaman telah diduduki. Tiada nilainya apabila PKNS berjaya membawa sinar kebahagiaan buat para pelanggan. Kenali peribadi PKNS melalui projek-projek perumahan, komersial dan industri yang telah dibangunkan dalam usaha PKNS untuk Membina Komuniti, Memperkasa Kehidupan... Merealisasikan Impian.



4. BANGUNAN IBU PEJABAT PKNS

Mercu tanda kebanggaan di Shah Alam. Ikon rujukan Indeks Bangunan Hijau di seluruh negeri. Bangunan Ibu Pejabat PKNS yang telah dirasmikan pada 1 Ogos 2017 ini bukan sekadar pejabat, tetapi adalah lambang kepada keutuhan dan penyambung legasi kecemerlangan PKNS bertahun lamanya. Ketahui ciri-ciri Bangunan Hijau, rentetan pembangunan dan rangkaian anugerah yang telah diterima oleh Bangunan Ibu Pejabat PKNS.



5. SEJARAH PKNS

1 Ogos 1964, lahiriah pembela rakyat. Membangun negeri bandar dan desa, membawa kemakmuran untuk semua. Susuri sejarah silam penubuhan PKNS, peristiwa-peristiwa penting, ranjau liku dan cabaran yang dilalui serta kejayaan PKNS sehingga dapat berdiri sebagai sebuah peneraju Perbadanan Kemajuan Ekonomi Negeri yang terunggul.



Dibuka pada setiap hari Isnin hingga Jumaat 9.00 pg - 4.30 ptg

Waktu rehat untuk hari Isnin hingga Khamis 1.00 ptg - 2.00 ptg

Waktu rehat untuk hari Jumaat 12.15 ptg - 2.45 ptg

Ditutup pada hari Sabtu dan Ahad serta cuti umum.

PELAN MUZIUM WARISAN PKNS



Dibuka pada setiap hari Isnin hingga Jumaat 9.00 pg – 4.30 ptg

Waktu rehat untuk hari Isnin hingga Khamis 1.00 ptg – 2.00 ptg

Waktu rehat untuk hari Jumaat 12.15 ptg – 2.45 ptg

Ditutup pada hari Sabtu dan Ahad serta cuti umum.

Muzium Warisan PKNS,
Bangunan Ibu Pejabat PKNS, Aras G, Blok C
No. 2, Jalan Indah 14/8, Seksyen 14
40000, Shah Alam, Selangor Darul Ehsan.

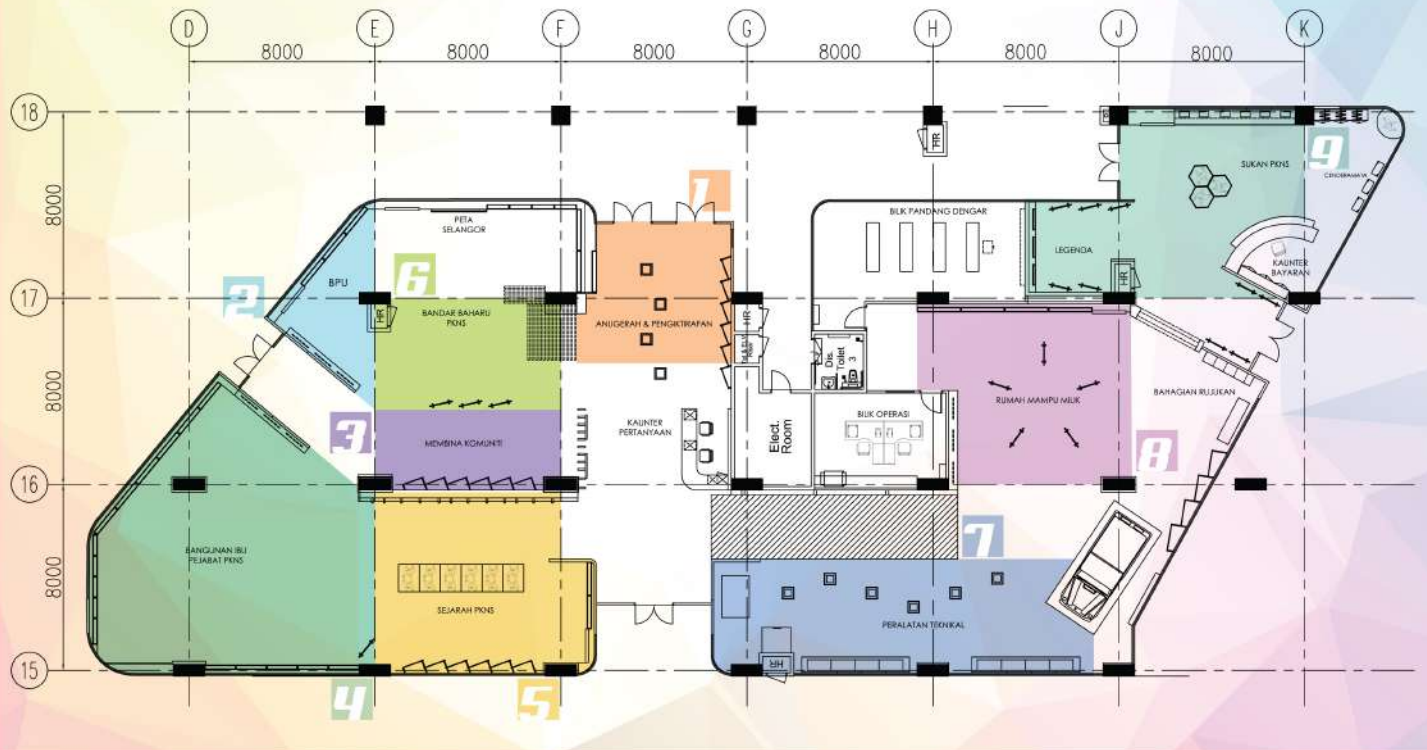

Perbadanan Kemajuan Negeri Selangor (PKNS) merupakan antara Perbadanan Kemajuan Ekonomi Negeri yang paling lama ditubuhkan sejak tahun 1964. Pelbagai peristiwa, kejayaan dan cabaran yang telah dilalui PKNS. Muzium Warisan PKNS akan menyingkap segala lipatan sejarah yang tersimpan sepanjang lebih lima dekad perubuhannya dalam membawa aspirasi "Kemajuan Untuk Rakyat".

Perubahan Muzium Warisan PKNS cetuskan idea mantan Ketua Pegawai Eksekutif, Datin Paduka Dr. Hajah Noraidah Haji Mohd Yusoff ini mempunyai 9 segmen galeri pameran yang akan membawa pengunjung menyusuri kronologi susunan sejarah, peranan, kejayaan aktiviti, kejayaan dan pencapaian sukan PKNS.



1. ANUGERAH & PENGKIRAFAAN

Ulu bukan sekadar angka. Ulu menyediakan nilai kemabangan dan pengalaman. Menjadikan uss lebih lma dekad, ketahu bahawa kejayaan diraih PKNS melalui usaha anggarah dan pengkahiran dherau dari dalam dan luar negara. Sekadar buki Perbadanan keramat tetap meguah pilihan hati rakyat.



2. PEMBANGUNAN USAHAWAN

Pergerakan komuniti rakyat Selangor merajak salah satu dasar landasan agajat PKNS. Sajikan daku, bantangan dan laluan diberikan oleh PKNS kepada golongan usahawan Bumihntara bermula tmanan di peringkat sesah rendah sehingga bantangan kepada para pesnaga kecil untuk membantu mereka meningkatkan pendapatan keluarga sekaligus memperkukuh ekonomi negeri. Tindakan sedemikian, tawaran dan pesnaga-pemnggaran yang telah dibuktikan PKNS melalui jantara Bahagian Pembangunan Usahawan.



3. MEMBINA KOMUNITI

Peluhan projek perumahan telah diancarkan. Ribuan unit kediaman telah dibuaki. Tada mianya apakui PKNS berjaya mentrans serai selubangan basat para pelangan. Kerah perbadan PKNS melaki projek-projek penanaman, komunal dan industri yang telah dibangunkan dalam suaka PKNS untuk Membina Komuniti, Mempertakasa Kehidupan... Menebasat impian.



4. BANGUNAN IBU PEJABAT PKNS

Mercu lands kebanggaan di Shah Alam. Non njukan Indeks Bangunan Hijau di seluruh negeri. Bangunan Ibu Pejabat PKNS yang telah diumumkan pada 1 Ogos 2017 ini bukan sekadar pejabat, sbat adalah lambang kepada kesuahan dan penyumbang legasi kecemerlangan PKNS bertaman tamanya. Ketahu cih cih Bangunan Hijau, rntaban pembangunan dan rangkapan arangan yang telah diterima oleh Bangunan Ibu Pejabat PKNS.



5. SEJARAH PKNS

1 Ogos 1964, lahirah pembela rakyat. Membangun negeri bandar dan desa, membawa kemakmuran untuk semua. Sasari sejarah dalam perubuhan PKNS... peristiwah peristiwah penting, marjau lka dan cabaran yang dilalui serta kejayaan PKNS sehingga dapat beraki sebagai sebuah pesnaga Perbadanan Kemajuan Ekonomi Negeri yang bertangguh.



MUZIUM WARISAN PKNS



8. RUMAH MAMPU MILIK

Bergerak seiring dengan aspirasi Kerajaan Negeri Selangor dalam merealisasikan dasar "Sebuah Keluarga, Sebuah Rumah Kediaman", PKNS terus komited untuk membina perumahan idaman dengan harga yang mampu dimiliki. Dari projek-projek rumah kos rendah membawa kepada evolusi projek rumah mampu milik yang dinamakan sebagai Rumah Selangorku Idaman PKNS, semuanya ada di sini.



9. SUKAN PKNS

Selain teras membina kediaman idaman, prestasi kegemilangan sukan menjadi kebanggaan. Dari legenda Allahyarham Dato' Mokhtar Dahari kepada Datuk K. Rajagobal sehinggalah Salee Sali antara aset yang pernah berkelana dengan lencana PKNS di dada. Di samping jentera kelab bola sepak PKNS FC, singkap sama pelbagai disiplin sukan yang turut membawa kejayaan hingga membawa nama PKNS gah di arena sukan tempatan.



7. PERALATAN TEKNIKAL

Sebagai sebuah entiti pemaju perumahan, PKNS sinonim dengan pelbagai peralatan teknikal. Sering dengan arus kemodenan masa, begitu juga peralatan yang digunakan. Namun, artifak peralatan ukur, petan pembangunan, kenderaan, rekod dokumentasi dan alat telekomunikasi masih dipelihara buat tatapan legasi generasi.



6. BANDAR BAHARU PKNS

Shah Alam, Petaling Jaya dan Bandar Baru Bangi merupakan antara bandar yang mempunyai kepadatan penduduk yang tinggi serta kawasan termaju di dalam negeri dan ini hanya sebahagian daripada pembangunan PKNS. Ketahu teras permiajan PKNS melalui kesemua 11 Bandar Baharu yang dibangunkan.



MUZIUM WARISAN PKNS

Muzium Warisan PKNS
 Bangunan Ibu Pejabat PKNS, Arai G, Blok C
 No. 2, Jalan Indah 1/4B, Seksyen 14,
 43000, Shah Alam, Selangor Darul Ehsan
 Tel: 03-5525 9300
 Faks: 03-55250040 / 03-5525 0041